



オレンジの木

千葉県養育・養子縁組里親研修及び専門里親研修事業

今年度は、第一回を6月、第2回を10月に実施各受講者数は次のとおり。

研修名	実施日	受講者数
第一回基礎研修	令和元年6月15日	56組92名
第一回登録前研修Ⅰ	令和元年6月16日	59組100名
第一回登録前研修Ⅱ	令和元年6月22日	57組94名
第二回基礎研修	令和元年10月19日	42組69名
第二回登録前研修Ⅰ	令和元年10月26日	43組67名
第二回登録前研修Ⅱ	令和元年10月27日	46組77名

千葉県里親制度説明会事業

千葉県児童相談所管轄地区6箇所にて開催。参加人数は次のとおり。

管轄児相（開催地区）	開催日	参加人数
市川児相管内（船橋市）	令和元年11月17日	54名
中央児相管内（千葉市）	令和元年11月30日	
君津児相管内（君津市）	令和元年12月8日	
東上総児相管内（茂原市）	令和2年2月2日	未実施
銚子児相管内（旭市）	令和2年2月8日	未実施
柏児相管内（流山市）	令和2年2月22日	未実施

千葉県里親制度説明会事業の他、各市町村からも協力依頼をうけ、オレンジ制度説明会も開催しています。
（参加者13名）習志野市の里親制度啓発活動にも参加。
今後の開催予定、佐倉市「令和2年1月20日（月）佐倉市中央公民館」
お近くで開催がございましたら、お気軽にお越し下さい。

進学に向けた 助成制度説明会

令和元年9月8日千葉市の明德短期大学にて、里親家庭を対象に、進学に向けた給付型奨学金の制度説明会を開催しました。参加者は支援機関の方も含め11名でした。里親家庭で生活している児童が、経済的な理由で夢をあきらめることのないよう応援しています。申請書類等、手続きに関するサポートも個別に対応しています。

里親支援実践報告会 ～フォスタリング機関創設に向けて～

令和元年7月4日、5日の二日間の日程で、東京都の国立オリンピック記念青少年総合センターにて開催しました。北海道から沖縄まで全国各地から81名の参加があり、野口氏、木ノ内氏の講義、パネルディスカッションや、実践発表などを行いました。実践発表では、里親支援への具体的な取り組みをお話いただき、参考になった、共感できた、との感想を多数いただきました。（アンケートより）

次回、フォスタリング機関実践報告会は、令和2年2月20日、21日の二日間、大阪市にて開催となります。

ペアレントトレーニング講座

酒々井支所、茂原市、千葉市にて里親を対象にしたペアレントトレーニングを全6回開催しました。(各6~7回シリーズ)

その内、今年度は、思春期のお子さんとの関わり方に悩む里親向けに思春期編も2回開催し、特に苦勞の多い時期を一緒に悩み、関わり方を考えました。

成田市、館山市からは、講師派遣依頼を受け成田市では、市民対象講座を2回(7回シリーズ)と、職員向けにもダイジェスト版として開催しました。館山市では、子育て中の保護者を対象に4回シリーズを一回開催しました。

オレンジプログラム インストラクター養成講座

令和元年9月19日20日東京都の国立オリンピック記念青少年総合センターにて2日間に渡り開催。定員20名のところ多数申込があり先着順とさせていただきます。次回は、令和2年1月23日(木)24日(金)に開催いたします。定員は30名です。

また、今年度は、京都府、江東区、埼玉県からオレンジプログラムインストラクター養成講座の講師依頼を受けました。

オレンジカフェ

オレンジの会独自の里親サロンです。南房総市の「本店」をはじめ、酒々井支所の「さくら店」、船橋市の「ふなばし店」、茂原市の「もばら店」、児童養護施設千葉みらい響の杜学園での「ひびき店」不定期開催の君津市での「きみつ店」の6店舗開催中です。詳細はパンフレットにてご確認いただき、オレンジまでお申し込みください。「きみつ店」は不定期開催ですが、1月17日と3月6日に開催します。3月6日は縁組里親限定のカフェとなります。

オレンジカフェ各店のご案内

南房総 本店
「オレンジの会」本会
〒460-0001 千葉県南房総市酒々井
TEL: 0477-28-4288

さくら店
「オレンジの会」酒々井支所
〒460-0001 千葉県南房総市酒々井
TEL: 0477-28-4288

ふなばし店
「オレンジの会」船橋支所
〒273-0192 千葉県船橋市ふなばし
TEL: 0476-82-1111

もばら店
「オレンジの会」茂原支所
〒470-0001 千葉県茂原市
TEL: 0476-82-1111

ひびき店
「オレンジの会」杜学園
〒270-0001 千葉県千葉市中央区
TEL: 043-222-1111

きみつ店
「オレンジの会」君津支所
〒290-0001 千葉県君津市
TEL: 0477-28-4288

※各店舗の開催日時・内容はパンフレットにてご確認ください。

詳しくは、オレンジにお問い合わせ下さい。

オレンジ夏祭り

令和元年8月4日(日)南房総市みよし交流館 キャンプ場にて開催。87名の参加がありました。反省点は多々ありますが(暑すぎた、場所がわかりにくかった)酷暑の中、ご参加いただいた皆様、熱中症になることなく、無事終えることができました。



鋸南町学習会

千葉県から学習支援事業を受託し鋸南町で毎週土曜日「鋸南町学習会」開催しています。

カレーウォークラリーの中止

令和元年10月13日にカレーウォークラリーを予定しておりましたが、ウォーキングコースも台風15号通過後の倒木などで、通行不可能な状況になってしまい、開催はやむなく中止となりました。

ハッピーファミリー音楽祭

令和元年11月10日(日) 鋸南町立中央公民館にて開催。先般の台風により、当初予定していた建物が損壊し、会場変更があり十分な準備が出来たとは言えない状況でしたが、12組の出演者が集まってくれました。

里親子による共演では、リコーダーやピアノ演奏に乗せて、可愛らしい歌声、親子揃ったダンスからの早着替え、息ピッタリの日本舞踊など最高のパフォーマンスを披露してくれました。ひよこカルテットは、ひよこクインテットになり、素敵な演奏を披露してくれました。プッチ人は練習時間があまり取れなかったとは思えないような、息のあった、そして熱意のあふれる演奏を披露してくれました。オレンジバンドも、急なメンバー変更などありましたが、パプリカの演奏で、会場の子どものハートをつかみましました。



みかん狩り

令和元年12月1日(日)

鋸南町佐久間ダム湖親水公園にて開催。あいにくの天候にも関わらず、84名の参加が有り、みかん狩りとバーベキューを楽しみました。小粒ながらも酸味と甘さがちょうどいいみかんが鈴なりで、子ども達も大喜びで、たくさん袋に入れてました。バーベキューでは、千葉県内各地域からの参加者同士の交流が行え、大人も子どもも楽しい時間が過ごせたのではと思います。



台風15号被災支援

令和元年9月9日、台風15号により千葉県は甚大な被害を受け、オレンジの会の拠点である南房総市内でも、窓ガラスが割れたり、瓦屋根が飛んでしまったり、長期に及び停電が続くなど今迄経験した事のない大災害に見舞われました。

翌日オレンジの会では、電話、メール等で里親家庭等の状況確認、9/11からは、家庭訪問、9/12には支援物資の支給をするなど、オレンジの掲げる「早期からの切れ目のない細やかな支援」の方針のもと、その時にオレンジの会にできることは何かを考え、行動しました

ライフストーリーワークへの取組

オレンジの会では、ライフストーリーワーク(以下LSW)の必要性、里親子の関係をサポートしていきたいとの考えから、LSW研修への取り組みを始めています。

1月10日に日本財団研究員の徳永氏を講師にお招きし、より理解を深めるために研修を開催します。

学んだことを、今後の里親支援に活かし、継続的に里親家庭に寄り添い続けたいと思います。

子ども家庭支援センターオレンジ

Korange (コレンジ)

令和2年4月、オレンジの会が鎌ヶ谷市に児童家庭支援センターを開設します。



COMING

SOON!



継続して行っている活動

※オレンジ学習会・・・毎週日曜日

※オレンジ食堂・・・毎月第3日曜日（行事のある月は無）

※リズムとお話の森・・・毎月第1・第3金曜日

※オレンジプログラム・・・子育てに悩む保護者向けに随時開催

※南房総市乳児家庭全戸訪問事業（こんにちは赤ちゃん事業）・・・赤ちゃんの生まれた家庭へ南房総市の主任児童委員、保健推進員と同行訪問し、養育環境の把握、助言、オレンジの活動の紹介等を行うことにより、乳児家庭の孤立化を防ぎ、乳児の健全な育成環境の確保を図ることを目的として南房総市と連携を取っています。

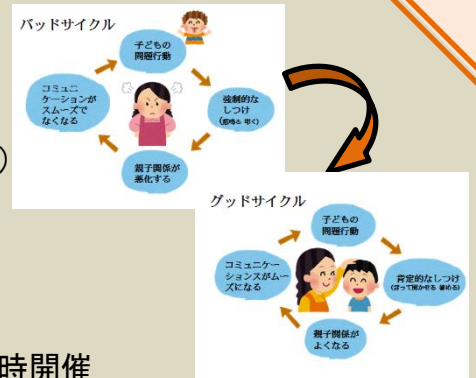

オレンジの会 今後の予定

※1月19日（日）新年もちつき大会&サロン

※1月20日（月）佐倉市里親制度説明会

※1月23日（木）市町村職員向け里親制度説明会

★10：00～茂原市

★13：30～木更津市

※1月23日（木）24日（金）オレンジプログラムインストラクター養成講座

※1月27日（月）市町村職員向け里親制度説明会

★10：00～鎌ヶ谷市

※2月20日（木）21日（金）フォスタリング機関実践報告会



「里親措置費等の手引き」を作成しました！

一時保護委託と措置委託の違い、一時保護委託費について、里親措置費（幼、小、中、高校学年別の里親措置費一覧）、レスパイトケアについてなど、お子さんと生活していく中で必ず出てくる費用の疑問等がわかりやすく記載されています。参考資料として、オレンジの会が作成しました。オレンジカフェに参加した際などに、スタッフまでお問い合わせ下さい。

「オレンジの木」は、オレンジの会から皆さまへお届けする会報です。皆様からのご厚意、ご協力に深く感謝申し上げます。

オレンジの会ホームページ

ぜひ目に当てて下さい！



オレンジの会 千葉



〒294-0813

南房総市谷向 116-2

南房総市三芳保健福祉センター2F

TEL：0470-28-4288

FAX：0470-28-4289

Eメール：

w.satooya@344orange.or.jp